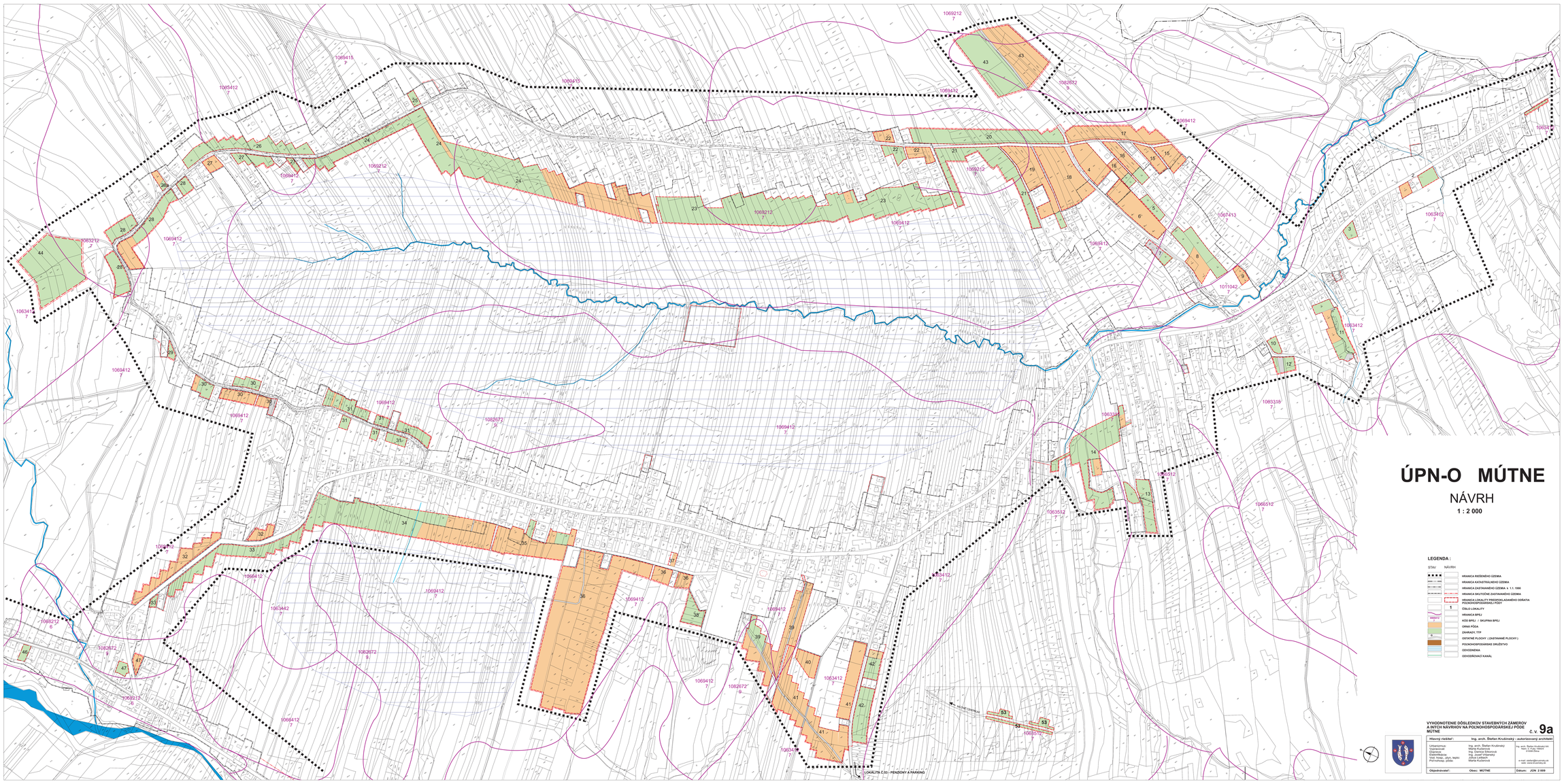


# ÚPN-O MÚTNE

NÁVRH

**1 : 2 000**

**LEGENDA :**

| STAV | NÁVRH | |
|---|---|---|
| | | HRANICA RIEŠENÉHO ÚZEMIA |
| | | HRANICA KATASTRÁLNEHO ÚZEMIA |
| | | HRANICA ZASTAVANÉHO ÚZEMIA K 1.1. 1990 |
| | | HRANICA SKUTOČNE ZASTAVANÉHO ÚZEMIA |
| | | HRANICA LOKALITY PREDPOKLADANÉHO ODŇATIA POĽNOHOSPODÁRSKEJ PÔDY |
| 1 | | ČÍSLO LOKALITY |
| | | HRANICA BPEJ |
| 0000/0/0 | | KÓD BPEJ / / SKUPINA BPEJ |
| | | OKNÁ PÔDA |
| | | ZÁKRADI, TYP |
| 5 | | OSTATNÉ PLOCHY ( ZASTAVANÉ PLOCHY ) |
| | | POĽNOHOSPODÁRSKE DRUŽSTVO |
| | | ODVODNENIA |
| | | ODVODŇOVACÍ KANÁL |

**VYHODNOTENIE DÔSLEDKOV STAVEBNÝCH ZÁMEROV A INÝCH NÁVRHOV NA POĽNOHOSPODÁRSKEJ PÔDE MÚTNE**

č. v. **9a**

| | |
|---|---|
| *Hlavný riešiteľ:* | **Ing. arch. Štefan Krušinský - autorizovaný architekt** |
| Urbanizmus: | Ing. arch. Štefan Krušinský |
| Vypracoval: | Mária Kučerová |
| Dopravа: | Ing. Darina Sitkorová |
| Vodné hospod.: | Ing. Ľubomír Kališ |
| Inž. hosp., Ener., Mat.: | Júlia Lutišan |
| Poľnohosp. pôda: | Marta Kučerová |

Ing. arch. Štefan Krušinský A4
autor. č. 2-2-1 Stavebná
010 08 Žilina

tel.: 041/ 5000 000
e-mail: sekar@zoznam.sk
web: www.krusinsky.sk

**Objednávateľ:** | **Obec: MÚTNE** | **Dátum: JÚN 2 009**