ÚPN-O MÚTNE

1 : 2 000

MÚTŇANSKÁ PÍLA

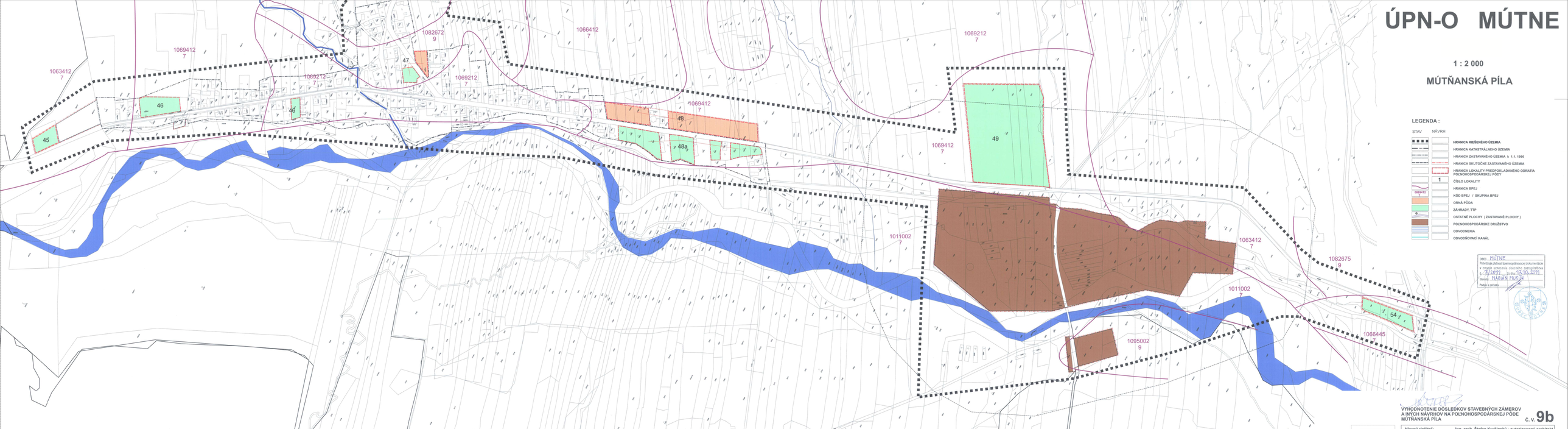

LEGENDA :

STAV	NÁVRH	
		HRANICA RIEŠENÉHO ÚZEMIA
		HRANICA KATASTRÁLNEHO ÚZEMIA
		HRANICA ZASTAVANÉHO ÚZEMIA k 1.1. 1990
		HRANICA SKUTOČNE ZASTAVANÉHO ÚZEMIA
		HRANICA LOKALITY PREDPOKLADANÉHO OCHRANA POĽNOHOSPODÁRSKEJ PÔDY
	1	ČÍSLO LOKALITY
		HRANICA BPEJ
0664412 7		KÓD BPEJ / SKUPINA BPEJ
		ORNÁ PÔDA
		ZÁHRADY, TTP
		OSTATNÉ PLOCHY (ZASTAVANÉ PLOCHY)
		POĽNOHOSPODÁRSKE DRUŽSTVO
		ODVODNENIA
		ODVODŇOVACÍ KANÁL

OBEC: MÚTNE
Potvrdzuje jednotné textovo-grafické znenie dokumentácie v znení uznesenia obecného zastupiteľstva
č. 3/2011 zo dňa 15.10.2011
Starosta: MARIAN MUSIK
Podpis a pečiatka

VYHODNOTENIE DÔSLEDKOV STAVEBNÝCH ZÁMEROV A INÝCH NÁVRHOV NA POĽNOHOSPODÁRSKEJ PÔDE MÚTŇANSKÁ PÍLA č. v. **9b**

Hlavný riešiteľ:	**Ing. arch. Štefan Krušinský - autorizovaný architekt**	
Urbanizmus: Vypracoval: Doprava: Vodné hospo.: Vod. hosp., plyn, teplo: Poľnohosp. pôda:	Ing. arch. Štefan Krušinský Marta Kučerová Ing. Danica Sikorová Ing. Ján Lukáš Juraj Sadlecký Marta Kučerová	Ing. arch. Štefan Krušinský AA Nám. C. Fraňo 1665/4 010 08 Žilina e-mail: stefan@krusinsky.sk web: www.krusinsky.sk
Objednávateľ:	**Obec: MÚTNE**	**Dátum: JÚN 2 009**